Ⅰ．建物概要

2024.4.1

【建物名称】　井尻国際交流会館（研究者）　／　Ijiri International House

【所在地】　〒811-1302　福岡市南区井尻2丁目36-40（大橋キャンパスより徒歩30分）

【構造】　鉄筋コンクリート5階建て

【面積】　1633㎡

【竣工】　1997年

【連絡先】　井尻国際交流会館　管理人室
TEL：092-573-4946　E-mail：ijiri-kanrinin@sage.ocn.ne.jp

【部屋数】

単身室	5室
夫婦室	1室

【共用設備】　和室（畳部屋）、多目的室、共用キッチン、
共用洗濯室（2,3,4,5階／洗濯機200円　乾燥機　100円。）

Ⅱ．居室概要

①単身室（18．00㎡）

【主な設備】机・椅子、クローゼット、ベッド、冷蔵庫、エアコン、バス・トイレ、
書棚、サイドボード、 電熱式調理器

②夫婦室（39．00）㎡

【主な設備】机・椅子、クローゼット、ベッド（シングル2台）、 冷蔵庫、エアコン、バス・トイレ、洗濯機、乾燥機
サイドボード、ガステーブル、整理ダンス、 洋服ダンス、応接セット、食卓セット

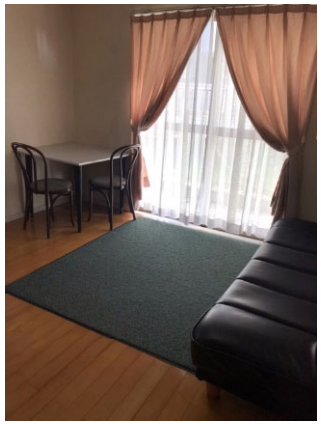

Ⅲ. 入居資格、入居・予約可能時期

予約は、井尻国際交流会館　管理人室で受け付けています。
TEL 092-573-4946 ／ E-mail: ijiri-kanrinin@sage.ocn.ne.jp

＜入居資格＞

1）本学において教育研究に従事する外国人研究者（本学と雇用関係にある者は除く）
（本学招へい外国人教師及び招へい外国人研究員を含む）
2）本学以外の国の教育研究施設で教育研究に従事する外国人研究者
※本学に雇用されている方（学術研究員・テクニカルスタッフ等）は入居出来ません

＜入居可能期間＞

1ヶ月以上1年以内。ただし、空室がある場合は1ヶ月未満の入居も可。
※日・祝日の入居の場合、管理人勤務日に事前の鍵の引取りをお願いしております。

＜予約受付可能時期＞※予約は受入担当教員等が行ってください。入居予定者本人から直接の予約は受付けることができません。

入居日の**1年前**から。

＜使用料金＞

別紙料金表参照

Ⅳ．予約方法・利用上の注意

予約は、井尻国際交流会館　管理人室で受け付けています。
TEL 092-573-4946 ／ E-mail: ijiri-kanrinin@sage.ocn.ne.jp

【居室の予約から入居までの流れ】

①空室確認
上記の管理人室あて、メールにより空室状況の確認を行ってください。（予約は受入担当教員等が行ってください。入居予定者本人から直接の予約は受付けることができません）

↓

②仮予約
希望の居室が有る場合は、E-mailにより、管理人室あて仮予約を行ってください。

＜仮予約時に必要な事項＞ **※情報に不備がある場合、仮予約を受け付けられないことがあります。ご注意ください。**
①希望の部屋の種別（単身室、夫婦室）／②入居期間／③部局等名／④事務担当者氏名および連絡先／
⑤受入担当教員氏名および連絡先／⑥入居予定者の氏名、性別、国籍、九大での受入身分

↓

③本申請
申請書類をHPよりダウンロードし、入居の1か月前までに申請書類一式を井尻管理人宛にE-mailでご提出ください。

↓

④許可書の受領
（およそ1週間前）
申請者あて入居許可書（入居申込書に許可番号が付されたもの）及び計算書がE-mailで届きます。
これをE-mail等により、入居者へ事前にお渡しください。

↓

⑤入居
入居者は、入居時に入居許可書を管理人室にて提示し、鍵等を受け取ってください。
（管理人の勤務日、時間外にご入居をご希望でしたら、事前の鍵の引取りをお願いします。）

【注意事項】
ⅰ：入居開始日は、入居許可書の発送（およそ2週間前）をもって確定させていただきます。その後の変更がある場合は至急、管理人室までご連絡ください（入居日当日の変更はできません）
ⅱ：入居開始日一か月前までに、管理人室へ入居申請書の提出が無い場合は、キャンセル扱いとします。
ⅲ：緊急時に申請者等に連絡を取ることがありますので、必ず連絡先を明記してください。
ⅳ：入退居は、時間を1週間前までに受入担当教員等から管理人室へご連絡いただき、入退去の方法をご確認ください。入退去は年末年始（12月29日～1月3日）を除く9:00～17:00の間に行ってください。（原則、日祝日不可）
Ⅴ：ガス開栓工事、及び契約にご本人の立会いが必要となるため、夫婦室（101号室）ご利用の際は出来る限り管理人の在室時にご入居をお願い致します。

Ⅴ. 料金表

国際交流会館（井尻地区）／Ijiri International House(Ijiri Area)

2024年4月現在　As of April 2024

※1：清掃費は入居月に徴収
※1: Cleaning fee is collected in the month of moving in.

施設名 Accommodation	住所 Address	部屋タイプ Room Type	部屋数 Number of Rooms	面積 Floor Space	間取 Room Layout	URL	料金区分 Classification of Rent		使用料金詳細　Details of Rent (¥) 施設使用料 Facilities	光熱水料 Utilities	清掃費 Cleaning ※1	寝具料 （1セットあたり） Bedding for Adult （per one set） ＊希望者のみ/If requested
国際交流会館 （井尻地区） Ijiri International House (Ijiri Area)	福岡市南区井尻2丁目36番40号 2-36-40 Ijiri, Minami-ku, Fukuoka	単身室 Single	5	18.00㎡	One room with kitchen and bath	https://www.isc.kyushu-u.ac.jp/intlweb/teacher/accomodation	長期（1ヵ月以上） Long Stay (more than 1 month)	月額 Monthly	34,000	実費 Actual cost	11,000	購入または各自でレンタル ※レンタル料 Rental fee シングル 1ヶ月　3,300円 半年以内（1か月超～6ヶ月以内）7,480円 半年超（6か月超～1年以内）14,960円 Single bed 1 month: ¥3,300 Within 6 months : ¥7,480 Over 6 months: ¥14,960
							短期（1ヵ月未満） Short Stay (less than 1 month)	日額 Daily	1,250			
		夫婦室 （101号室） Couple(101)	1	39.00㎡	Bed room Living-dining room Kitchen Bath room		長期（1ヵ月以上） Long Stay (more than 1 month)	月額 Monthly	44,000	実費 Actual cost	15,400	
							短期（1ヵ月未満） Short Stay (less than 1 month)	日額 Daily	1,620			