

九州大学 留学生用宿舎申請について

Application for Dormitories of Kyushu University

目次/Contents

募集要項

▶ スライド2,3

Application Outline

▶ Slide no.2,3

申し込みの流れ

▶ スライド4

Application Procedures

▶ Slide no.4

寮の紹介

寮の場所
伊都地区
大橋地区
病院地区、大橋地区
病院地区
筑紫・大橋地区

▶ スライド5
スライド6~11
スライド12
スライド13
スライド14
スライド15

Dormitory Information

Dormitory Location
Ito Campus
Ohashi Campus
Hospital Campus/Ohashi Campus
Hospital Campus
Chikushi, Ohashi Campus

▶ Slide no.5
Slide no.6~11
Slide no.12
Slide no.13
Slide no.14
Slide no.15

九州大学 留学生用宿舎 募集要項

Kyushu University International Student Dormitories, Application Outline

01 応募資格

2026年10月に新たに九州大学に来学、来日予定の留学生。ただし、寮に入居したことがある復学者、日本国籍及び永住権を持つ者、本人又は配偶者が既に福岡県または福岡県周辺で生活している留学生は除く。寮の部屋数には限りがあるため、希望の寮に入居できない場合や、どの寮にも入居できない場合がある。このため既に日本国内で生活している者は、自身で民間アパート等を契約することを推奨

02 宿舎に滞在できる期間

ドミトリー1・2・3、伊都協奏館、井尻国際交流会館

入居開始日 ~ 2027年3月15日(月)

セトルインターナショナル、福岡市国際会館、馬出国際交流会館

入居開始日 ~ 2027年8月31日(火)

筑紫国際交流会館

入居開始日 ~ 2027年9月8日(水)

※入国が遅れた場合も、上記期限までに退去すること。

03 入居開始日

・ドミトリー1・2・3、伊都協奏館

2026年9月24日(木)~2026年9月27日(日)

・セトルインターナショナル、井尻/馬出/筑紫国際交流会館

2026年9月24日(木)~2026年9月26日(土)

・福岡市国際会館

2026年9月18日(金), 9月24日(木), 9月25日(金)

注意

※入居可能時間帯は各寮によって異なるので必ず確認すること。

※上記日程より前の入居は不可。特別な理由により上記日程以降の入居となる場合は、別途連絡をすること。

04 寄送料等

各寮の情報を参照すること。月途中での入退去の場合も、原則として1カ月分の家賃がかかる。ただし、上記の入居開始日に入居した者は、家賃の徴収は10月分からとする。(※特定のプログラム生を除く)

01 Eligibility

International Students enrolling at Kyushu University or newly coming to Kyushu University in October 2026 are eligible. However, returning students who have stayed at the dormitories before, students who has Japanese citizenship or a permanent resident status, and students (including spouse) who currently reside within/around Fukuoka Prefecture, are NOT eligible. Due to the limited number of rooms, type of rooms and dormitories, your first choice may not be available and there is a possibility that NO dormitory will be available. Those already living in Japan are recommended to rent a private apartment on their own.

02 Residency period

Dormitory1.2.3, Ito Harmony House, Ijiri International House

Move-in start date ~ March 15(Mon), 2027

Settle International, Fukuoka City International Center, Maidashi International House

Move-in start date ~ August 31(Tue), 2027

Chikushi International House

Move-in start date ~ September 8(Wed), 2027

*Even in the case of late arrive, the applicant must leave the dormitory by the end of the above date.

03 Move-in Period

Dormitory1.2.3, Ito Harmony House

Sept. 24(Thu), 2026 ~ Sept. 27(Sun), 2026

Settle International, Ijiri/Maidashi/Chikushi International House

Sept. 24(Thu), 2026 ~ Sept. 26(Sat), 2026

Fukuoka City International Center

Sept. 18(Fri), Sept. 24(Thu), Sept. 25(Fri), 2026

Note: *Move-in before the above dates is not allowed. Move-in after the above dates due to special reasons must be reported separately. *Move-in hours depends on the dormitory, so be sure to check.

04 Rent, etc.

Please refer to the information for each dormitory. In principle, one month's rent will be charged even if you move in or out during the month. However, for those who move in during the above Move-in Period, rent will be charged starting from October. (*Except for certain program students)

九州大学 留学生用宿舎 募集要項

Kyushu University International Student Dormitories, Application Outline

05 申請方法

下記URLより、「入国支援システム」にアクセスし、入居申請を行うこと。

<https://supportcenter.jimu.kyushu-u.ac.jp/student/>

05 How to apply

Please access the URL below to submit for the Online Application System.

<https://supportcenter.jimu.kyushu-u.ac.jp/student/>

06 申請期限

2026年7月31日（金）17：00（日本時間）

これ以降の寮の申請は受け付けません。

※ただし、これ以降に入国支援システムのID・パスワードを受け取った場合は、期限を過ぎての申請が可能。

06 Application deadline

Friday, July 31, 2026, 17:00 (Japan time)

Applications for dormitories after this date will not be accepted.

*However, if you receive Pre-Arrival Assistance system ID and password after this date, you may apply even after the deadline.

07 結果通知

選考基準の規定により選考し、選考結果は 2026年8月末までに、留学生本人及び指導教員にメールにて通知する。**部屋決定後の変更申請は原則不可。**

07 Result Notification

Selection will be made in accordance with the provisions of the Selection Criteria, and the results of the selection will be notified to the international student and their academic advisor by e-mail by the end of August 2026. **Room changes after allocation are not accepted.**

08 入寮日時の入力

入寮希望日時が寮の入居可能日時かどうかを確認してから入国支援システムにフライト情報、入寮日を入力する。**入寮日の7営業日前まで**に入力しなければ、希望した日に入寮できない。入力後、予定を変更した場合は速やかに変更する。

08 Enter the date and time of your arrival at the dormitory

After confirming that the date and time you wish to enter the dormitory are available, update the flight information and move in date and time for dormitories through the Online Application System. If you do not enter the date and time **at least 7 business days prior** to the move-in date, you will not be able to move into the dormitory on the date you requested. If you change your schedule after entering the information, change it as soon as possible.

09 寮に入居

寮の入居可能日時を確認して、時間内に寮に入居する。

[寮へのアクセス](#)

09 Moving in dormitories

Move in the dormitory during the business hour.

[Access to Dormitories](#)

申し込みの流れ/ Application Procedures

1 寮の申請
入国支援システムより申請を行う。
2026年7月31日(金)17:00(日本時間)まで
※入寮日に関しては仮の日程を入力してください。

留学生

1 **Dormitory Application**
Apply through the Online Application System.
Friday, July 31, 2026, 17:00 (Japan time)
*Please enter a tentative date regarding the date you will enter the dormitory.

International Students

2 結果通知 (8月末までに)
※部屋決定後の変更申請は原則不可。

入国支援システム

2 Result for application (By the end of August)
*Room changes after allocation are not accepted.

Pre-Arrival Assistance

3 入国支援システムにフライト情報、入寮日を入力する。**入寮日の7営業日前まで**に入力しなければ、希望した日に入寮できない。

留学生

3 Update the flight information and move in date and time for dormitories through the Online Application System. If you do not enter the date and time **at least 7 business days** prior to the move-in date, you will not be able to move into the dormitory on the date you requested.

International Students

4 入居可能日時に寮に入居 (寮により入居可能日時が異なるため注意)

留学生

4 Move into the dormitories at business hours (Business hour varies with dormitories.)

International Students

航空券を手配するときには、寮の入居可能日時を確認すること。**水曜日、土曜日、日曜日、祝日に入居できない寮があるため、それ以外の日に入寮できるスケジュールを組むことが望ましい。**

When arranging your ticket, please check the business hour for the dormitory in which you plan to move-into. Please note that some dormitories **do not operate** over the **Wednesdays, Saturdays, Sundays and National Holidays**.

寮の場所/ Dormitory Location



- 九州大学学生寄宿舍（九州大学の学生、日本人学生、留学生が入居できる寄宿舍） / Student Dormitory (Dormitories available to Kyushu University students, including both Japanese and international students.)
- 九州大学国際交流会館（各キャンパスに設置された九州大学の留学生専用の寄宿舍） / International House (Dormitories located on each campus exclusively for international students at Kyushu University.)

ドミトリ-I/ Dormitory I

入居可能日時 : 平日・土日祝 9:00~18:00 /
Business hour: 9:00 a.m. – 6:00 p.m. (Everyday)

入居可能日時に入寮できるように、フライトを手配してください。
Please book your flight so that you can move into the dormitory during business hours.

[寮への行き方](#)
How to go to dormitories

入居時費用	預り金*1	: 30,000円 (半年以上の入居者のみ)
	レンタル布団料金*2	: 7,480円 半年
		: 14,960円 1年
	学生活動費	: 1,000円 (入居時1回のみ)
毎月の費用	寄宿料	: 18,500円
	共益費	: 4,500円
	電気・水道代・ネット	: 実費
	備考	*1:退去時に汚損や破損がなければ返金 *2:レンタル布団の利用は必須

Initial Cost	Deposit*1	: 30,000yen (Those who who stay dormitory over 6 months)
	Rental Beddings*2	: 7,480yen 6 months
		: 14,960yen 1 year
	Student activity fee	: 1,000yen (once at the entry)
Cost Per month	Rent	: 18,500yen
	Common fee	: 4,500yen
	Utilities/Internet fee	: Actual cost
	Notes	*1: It will be paid back only if there are no damages and breakages when you move out *2: All the residents are obliged to rent beddings

- ### 設備/Facilities
- 家具 (机・椅子・本棚・ベッド (収納付) ・下駄箱・収納戸棚・ミニキッチン (IHヒーター・ミニ冷蔵庫) ・エアコン・ユニットバス (バス・シャワー・トイレ・洗面台) ・インターホーン・TV端子・インターネット端子)
 - 共有の洗濯機、乾燥機
 - Furniture (Desk, Chair, Bookshelf, Bed, Shoes closet, Closet, Mini-Kitchen (with small fridge), Air conditioner, Bath/Washroom (with bathtub, shower, toilet, & sink), Interphone, TV terminal, and Internet terminal)
 - Shared washing/drying machine



ドミトリ-II/ Dormitory II

入居可能日時 : 平日・土日祝 9:00~18:00 /
Business hour: 9:00 a.m. – 6:00 p.m. (Everyday)

入居可能日時に入寮できるように、フライトを手配してください。
Please book your flight so that you can move into the dormitory during business hours.

[寮への行き方](#)
How to go to dormitories

入居時費用	預り金*1	: 30,000円 (半年以上の入居者のみ)
	レンタル布団料金*2	: 7,480円 半年
		: 14,960円 1年
	学生活動費	: 1,000円 (入居時1回のみ)
毎月の費用	寄宿料	: 25,500円
	共益費	: 4,500円
	電気・水道代・ネット	: 実費
備考	*1:退去時に汚損や破損がなければ返金 *2:レンタル布団の利用は必須	

Initial Cost	Deposit*1	: 30,000yen (Those who who stay dormitory over 6 months)
	Rental Beddings*2	: 7,480yen 6 months
		: 14,960yen 1 year
	Student activity fee	: 1,000yen (once at the entry)
Cost Per month	Rent	: 25,500yen
	Common fee	: 4,500yen
	Utilities/Internet fee	: Actual cost
Notes	*1: It will be paid back only if there are no damages and breakages when you move out *2: All the residents are obliged to rent beddings	

- ### 設備/Facilities
- 机・椅子・本棚・ベッド（収納付）・下駄箱・収納戸棚・ミニキッチン（IHヒーター・冷蔵庫）・エアコン・ユニットバス（バス・シャワー・トイレ・洗面台）・インターホーン・TV端子・インターネット端子・洗濯機
 - 共有の洗濯機、乾燥機
 - Furniture(Desk, Chair, Bookshelf, Bed, Shoe closet, Closet, Mini-Kitchen (with fridge), Air conditioner, Bath/Washroom (with bathtub, shower, toilet, & sink), Interphone, TV terminal, and Internet terminal)
 - Shared washing/drying machine



ドミトリ-Ⅲ / Dormitory Ⅲ

九州大学学生寄宿舎
Student Dormitory

4人シェアルーム/4 students Share room
個別寝室あり/(Each residence has own bed room.)

入居可能日時 : 平日・土日祝 9:00~18:00 /
Business hour: 9:00 a.m. – 6:00 p.m. (Everyday)

入居可能日時に入寮できるように、フライトを手配してください。
Please book your flight so that you can move into the dormitory during business hours.

[寮への行き方](#)
How to go to dormitories

入居時費用	預り金*1	: 30,000円 (半年以上の入居者のみ)
	レンタル布団料金*2	: 7,480円 半年
		: 14,960円 1年
	学生活動費	: 1,000円 (入居時1回のみ)
毎月の費用	寄宿料	: 10,000円
	共益費	: 4,500円
	光熱水料 (インター ネット利用料含む)	: 9,000円
備考	*1:退去時に汚損や破損がなければ返金 *2:レンタル布団の利用は必須	

Initial Cost	Deposit*1	: 30,000yen (Those who stay dormitory over 6 months)
	Rental Beddings*2	: 7,480yen 6 months
		: 14,960yen 1 year
	Student activity fee	: 1,000yen (once at the entry)
Cost Per month	Rent	: 10,000yen
	Common fee	: 4,500yen
	Utilities/Internet fee	: 9,000yen
Notes	*1: It will be paid back only if there are no damages and breakages when you move out *2: All the residents are obliged to rent beddings	

設備/Facilities

- 単身部分 : 机、椅子、ベッド (収納付)、エアコン、クローゼット、カーテン、インターネット端子、TV端子
 - 共用部分 : 食卓 (テーブル・椅子4脚)、エアコン、バスルーム、トイレ、洗面台、洗濯機、掃除機、冷蔵庫 (2ドア)、IHヒーター (2口)、電子レンジ、食器棚、収納戸棚、靴棚、インターホン、カーテン、無線LANアクセスポイント、TV端子
- Single occupancy area: desk, chair, bed (with storage), air conditioner, closet, curtains, Internet access point, TV terminal
 Shared area: dining table (table and 4 chairs), air conditioner, bathroom, toilet, wash stand, washing machine, vacuum cleaner, refrigerator (2 doors), IH heater (2 burners), microwave oven, cupboard, storage closet, shoe shelf, intercom, curtains, wireless LAN access point, TV terminal

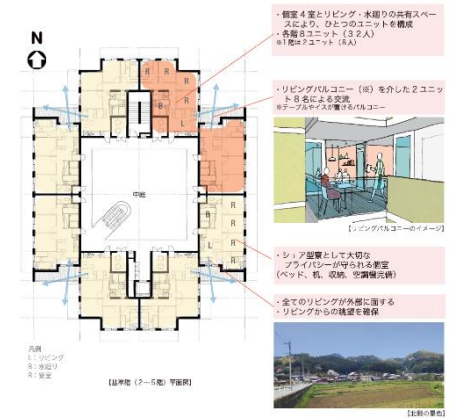

伊都協奏館/ Ito Harmony House

入居可能日時 : 平日・土日祝 9:00~18:00 /
Business hour: 9:00 a.m. – 6:00 p.m. (Everyday)

入居可能日時に入寮できるように、フライトを手配してください。
Please book your flight so that you can move into the dormitory during business hours.

[寮への行き方](#)
[How to go to dormitories](#)

入居時費用	預り金*1	: 30,000円 (半年以上の入居者のみ)
	レンタル布団料金*2	: 7,480円 半年
		: 14,960円 1年
	学生活動費	: 1,000円 (入居時1回のみ)
毎月の費用	寄宿料	: 16,500円
	共益費	: 4,500円
	電気・水道代・ネット	: 実費
備考	*1:退去時に汚損や破損がなければ返金 *2:レンタル布団の利用は必須	

Initial Cost	Deposit*1	: 30,000yen (Those who stay dormitory over 6 months)
	Rental Beddings*2	: 7,480yen 6 months
		: 14,960yen 1 year
	Student activity fee	: 1,000yen (once at the entry)
Cost Per month	Rent	: 16,500yen
	Common fee	: 4,500yen
	Utilities/Internet fee	: Actual cost
Notes	*1: It will be paid back only if there are no damages and breakages when you move out *2: All the residents are obliged to rent beddings	

設備/Facilities

- 机、椅子、ベッド、エアコン、クローゼット、キッチン、冷蔵庫、オーブンレンジ、ユニットバス、インターホン、TV端子、インターネット端子、カーテン
- 共有の洗濯機、乾燥機
- Furniture(Desk, Chair, Bed, Airconditioning, Closet, Kitchen, Fridge, Microwave oven, Bath/Washroom, Interphone, TV terminal, Internet terminal, Curtains)
- Shared washing/drying machine



セトルインターナショナル/ Settle International

入居可能日時 : 月、火、木、金、土 10:00~17:00
Business hour: 10:00 a.m. – 5:00 p.m. (Mon, Tue, Thu, Fri, Sat.)
 水日祝は入居できません / You can't move in on Wednesday, Sundays, National Holidays

[寮への行き方](#)
How to go to dormitories

入居可能日時に入寮できるよう、フライトを手配してください。
Please book your flight so that you can move into the dormitory during business hours.

NEW
新設 (2021年度開業)
Newly Opened in 2021

食事サービス (朝食・夕食) あり ※別途料金がかかります
Meal service (breakfast and dinner) available
*extra charge applies

入居時費用	預り金*1	: 30,000円	現金での支払い (合計:132,100円)
	カードキー登録設定費	: 16,500円	
清掃費	: 58,300円		
<small>(室内消毒料+退去時ルームクリーニング代)</small>			
諸経費 ×3ヶ月分	: 27,300円		
	<small>(管理費+火災保険料+定額水道料+24時間サポート費用)</small>		
	レンタル布団料金*2	: 7,480円 半年 14,960円 1年	
毎月の費用	寄宿料	: 41,000円	
	管理費	: 5,000円	
	24hサポート費用	: 1,100円	
	火災保険料	: 800円	
	定額水道代	: 2,200円	
	口座振替手数料	: 220円	
	電気・ガス代	: 実費	
	インターネット	: 無料*3	
備考	*1:退去時に汚損や破損がなければ返金		
	*2:レンタル布団の利用は必須		
*3:Wi-Fi利用には、入居者自身によるルーターの用意が必要 入居時の電気とガスの開栓手続きは本人が行います。またガスの開栓時に本人が立ち会う必要があります。			

Initial Cost	Deposit*1	: 30,000yen	132,100 yen in CASH (Total)
	Card key setup fee	: 16,500yen	
	Cleaning fee	: 58,300yen	
	<small>(Room disinfection and move-out cleaning)</small>		
Other expenses. ×3 months	: 27,300yen		
	<small>(Fire insurance+Fixed water bill+24 hours support)</small>		
	Rental Beddings*2	: 7,480yen 6 months 14,960yen 1 year	
Cost Per month	Rent	: 41,000yen	
	Management fee	: 5,000yen	
	24 hours support	: 1,100yen	
	Fire insurance	: 800yen	
	Fixed water bill	: 2,200yen	
	Bank transfer fee	: 220yen	
	Utilities	: Actual cost	
	Internet fee	: Free*3	
Notes	*1:Refundable if there are no damages upon move-out.		
	*2: All the residents are obliged to rent beddings.		
*3: Wi-Fi use requires a personal router. You must contact electricity and gas companies to start service. A gas company visit is required to activate gas.			

セトルインターナショナル/ Settle International

入居可能日時 : 月、火、木、金、土 10:00~17:00
Business hour: 10:00 a.m. – 5:00 p.m. (Mon, Tue, Thu, Fri, Sat.)
 水日祝は入居できません / You can't move in on Wednesday, Sundays, National Holidays

寮への行き方
How to go to
dormitories

入居可能日時に入寮できるよう、フライトを手配してください。
Please book your flight so that you can move into the dormitory during business hours.

設備/Facilities

- 個室 : 冷蔵庫、洗濯機、ベッド(マットレス無)、机、椅子、エアコン、クローゼット、キッチン、IH2口コンロ、バス、シャワー付きトイレ、洗面台、モニタ付インターホン、インターネット、カーテン、TV端子

<https://youtu.be/uwENmLPyIc4>

NEW
新設 (2021年度開業)
 Newly Opened in 2021

- コミュニティスペース : コミュニティラウンジ、レストラン、管理人室・応接室、ランドリールーム (※洗濯機は各居室にあり) 、学習室、礼拝堂

<https://youtu.be/TJP2f3wKegs>

食事サービス (朝食・夕食) あり ※別途料金がかかります
 Meal service (breakfast and dinner) available
 *extra charge applies

- 食事サービス (朝食・夕食) あり** ※別途料金がかかります

- Single room : Refrigerator, washing machine, bed (without mattress), desk, chair, air conditioner, closet, kitchen, IH 2 burner stove, bath, Shower toilet, washstand, intercom with monitor, internet, curtains, TV terminal

<https://youtu.be/uwENmLPyIc4>

- Community Space : Community Lounge, Restaurant, Manager's room/reception room, Laundry room (*There is a washing machine in each room.), Learning Space, Prayer Room

<https://youtu.be/TJP2f3wKegs>

- Meal service (breakfast and dinner) available** *extra charge applies



部屋タイプは2種類のいずれかとなります (選択できません)
 There are two room types available (you cannot choose the type).

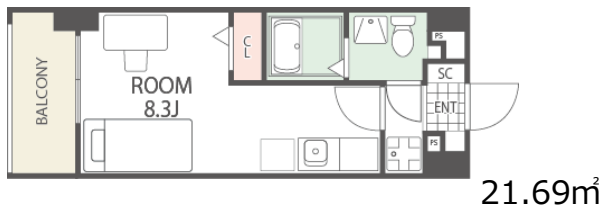

A student residence where international exchange becomes a daily experience.

国際交流が日常となる学生マンション

セトルインターナショナル — SETTLE International —



コンセプト(CONCEPT)

01 栄養バランスのとれた朝・夕の2食付き
Optional meal plan offering breakfast & dinner



02 快適な一人暮らしを。生活に必要な家具・家電完備!
Furnished & well-equipped room

03 リフレッシュに最適。明るく開放的なコミュニティスペース
Community space makes your life fulfilling



04 はじめての一人暮らしも安心！日勤管理人が温かくサポート
English speaking staff in attendance

05 セトルインターナショナル隣にホテル誕生。ご家族やご友人の宿泊に便利
Nearby hotel for overnight visitors

06 セブンイレブンすぐそば
Convenience at your doorstep 7-11 nearby !



井尻国際交流会館 / Ijiri International House

入居可能日時 : 平日・土曜 9:00~17:00 / **Business hour**: 9:00 a.m. – 5:00 p.m. (Weekdays, Saturdays)
日祝は入居できません / You can't move in on Sundays, National Holidays

入居可能日時に入寮できるよう、フライトを手配してください。
Please book your flight so that you can move into the dormitory during business hours.

[寮への行き方](#)
[How to go to dormitories](#)

入居時費用	清掃費	: 11,550円
	レンタル布団料金*1	: 7,480円 半年
		: 14,960円 1年
毎月の費用	寄宿料	: 29,000円
	電気・水道代	: 実費
	インターネット	: 無料
備考	*1:レンタル布団の利用は必須	

Initial Cost	Cleaning fee	: 11,550yen
	Rental Beddings*1	: 7,480yen 6 months
		: 14,960yen 1 year
Cost Per month	Rent	: 29,000yen
	Utilities	: Actual cost
	Internet fee	: Free
Notes	*1: All the residents are obliged to rent beddings	

設備/Facilities

- ・ 冷蔵庫、エアコン、机、椅子、書棚、ベッド、クローゼット、ミニキッチン、ユニットバス
- ・ 共有の洗濯機、乾燥機
- ・ インターネット接続は有線のみ。(各自ルーターを用意すればWi-Fi利用可)
- ・ Furniture(Air Conditioner, Refrigerator, Desk, Chair, Bookshelf, Bed, Closet, Mini-Kitchen, Bathroom)
- ・ Shared washing/drying machine
- ・ Internet connection is available via wired LAN only; Wi-Fi requires a personal router.

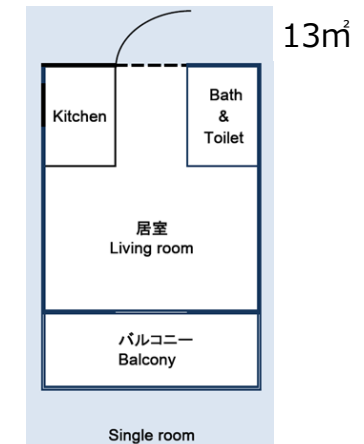

福岡市国際会館 / Fukuoka City International Center

入居可能日時 : 平日 9:00~17:00 / **Business hour**: 9:00 a.m. – 5:00 p.m. (Weekdays only)
 土日祝は入居できません / You can't move in on Saturdays, Sundays, National Holidays

[寮への行き方](#)
How to go to
dormitories

入居可能日時に入寮できるよう、フライトを手配してください。
Please book your flight so that you can move into the dormitory during business hours.

入居時費用	清掃費	: 8,800円
	レンタル布団料金*1	: 7,480円 半年
		: 14,960円 1年
毎月の費用	寄宿料	: 24,700円
	水道代	: 1,950円
	共益費	: 1,190円
	インターネット使用料	: 1,300円
	電気代	: 実費
備考	*1:レンタル布団の利用は必須	

Initial Cost	Cleaning fee	: 8,800yen
	Rental Beddings*1	: 7,480yen 6 months
		: 14,960yen 1 year
Cost Per month	Rent	: 24,700yen
	Water bill	: 1,950yen
	Common fee	: 1,190yen
	Internet fee	: 1,300yen
	Electricity Fee	: Actual cost
Notes	*1: All the residents are obliged to rent beddings	

- ### 設備/Facilities
- 学習机、椅子、本棚、クローゼット、ベッド、エアコン、冷蔵庫、バス・トイレ
 - 共有の洗濯機、乾燥機、キッチン、食事室
 - Furniture(Studying Desk, Chair, Book, Shelf, Closet, Bed, Air Conditioner, Refrigerator, Bath, Toilet)
 - Shared washing/drying machine, Common Kitchen, Dining room

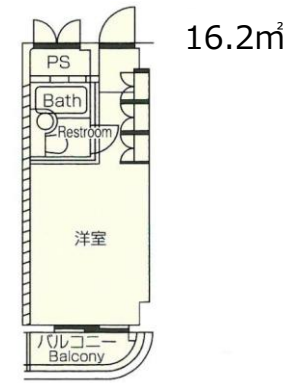

馬出国際交流会館/ Maidashi International House

九州大学国際交流会館
International House

入居可能日時 : 月、火、木、金、土 10 : 00 ~ 17 : 00
Business hour: 10:00 a.m. – 5:00 p.m. (Mon, Tue, Thu, Fri, Sat.)
 水日祝は入居できません / You can't move in on Wednesday, Sundays, National Holidays

入居可能日時に入寮できるように、フライトを手配してください。
Please book your flight so that you can move into the dormitory during business hours.

[寮への行き方](#)
[How to go to dormitories](#)

入居時費用	清掃費	: 15,400円
	レンタル布団料金*1	: 7,480yen 6 months
		: 14,960yen 1 year
	インターネット	: 6,600円
毎月の費用	寄宿料	: 28,000円
	電気・水道代	: 実費
	インターネット	: 3,850円
備考	*1:レンタル布団の利用は必須	

Initial Cost	Cleaning fee	: 15,400yen
	Rental Beddings*1	: 7,480yen 6 months
		: 14,960yen 1 year
	Internet fee	: 6,600yen
Cost Per month	Rent	: 28,000yen
	Utilities	: Actual cost
	Internet fee	: 3,850yen
Notes	*1: All the residents are obliged to rent beddings	

設備/Facilities

- ・ 冷蔵庫、エアコン、机、椅子、書棚、ベッド、クローゼット、ミニキッチン、ユニットバス
- ・ 共有の洗濯機、乾燥機
- ・ Furniture(Air Conditioner, Refrigerator, Desk, Chair, Bookshelf, Bed, Closet, Mini-Kitchen, Bathroom)
- ・ Shared washing/drying machine

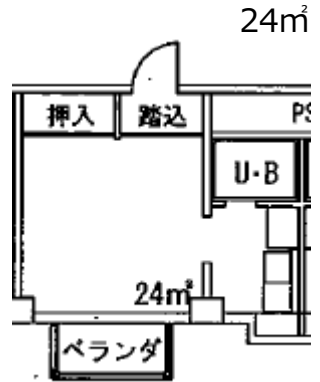

筑紫国際交流会館 / Chikushi International House

九州大学国際交流会館
International House

入居可能日時 : 平日・土曜 9:00~17:00 / **Business hour**: 9:00 a.m. – 5:00 p.m. (Weekdays, Saturdays)
日祝は入居できません / You can't move in on Sundays, National Holidays

NEW
新設 (2024年度開業)
Newly Opened in 2024

入居可能日時に入寮できるように、フライトを手配してください。
Please book your flight so that you can move into the dormitory during business hours.

[寮への行き方](#)
How to go to dormitories

入居時費用	清掃費 : 16,500円	Initial Cost	Cleaning fee : 16,500yen
毎月の費用	寄宿料 : 単身室 39,000円 : シェアルーム 33,000円 レンタル布団料金*1 : 1,650円/月 電気・水道代(個室) : 電気→実費、水道→2,700円 電気・水道代(シェア) : 電気→5,000円 水道→2,700円 インターネット : 無料	Cost Per month	Rent : Single room 39,000yen : Share room 33,000yen Rental Beddings*1 : 1,650yen/month Utilities (Single room) : Electricity → Actual cost Water → 2,700yen Utilities (Share room) : Electricity → 5,000yen Water → 2,700yen Internet fee : Free
備考	*1: レンタル布団の利用は必須 *2: 定額の電気・水道代は長期不在時で使用していない場合も支払う必要があります。	Notes	*1: All the residents are obliged to rent beddings *2: You must pay for utilities (fixed amount) even if you are not in your room for a long time due to vacation or other reasons.

- ### 設備/Facilities
- 冷蔵庫、電子レンジ、エアコン、机、椅子、書棚、ベッド、クローゼット、ミニキッチン、ユニットバス、洗濯機
 - Furniture (Air Conditioner, Refrigerator, Microwave Oven, Desk, Chair, Bookshelf, Bed, Closet, Mini-Kitchen, Bathroom, Washing machine)

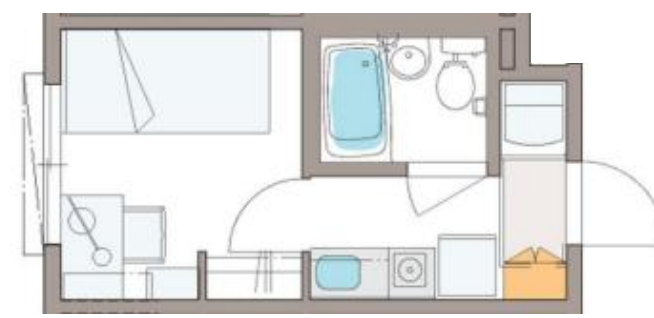

個室 Single 13.37㎡

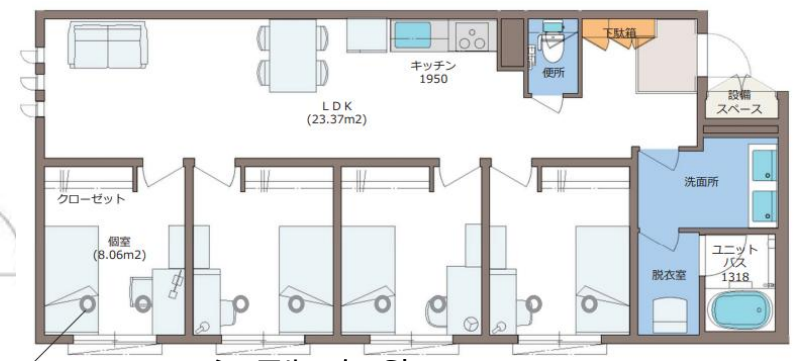

シェアルーム Share room
(個室部分) Own bed room 8.06㎡